

## Visura per immobile

### Situazione degli atti informatizzati al 13/06/2014

<b>Dati della richiesta</b>	<b>Comune di PORDENONE ( Codice: G888)</b>
<b>Catasto Fabbricati</b>	<b>Provincia di PORDENONE</b> <b>Foglio: 40 Particella: 1071</b>

#### Unità immobiliare

N.	DATI IDENTIFICATIVI				DATI DI CLASSAMENTO							DATI DERIVANTI DA
	Sezione Urbana	Foglio	Particella	Sub	Zona Cens.	Micro Zona	Categoria	Classe	Consistenza		Rendita	
1		40	1071				C/4	U	1580 m <sup>2</sup>		<b>Euro 5.304,01</b> <b>L. 10.270.000</b>	COSTITUZIONE del 27/03/1999 n . B00796 .1/1999 in atti dal 27/03/1999
<b>Indirizzo</b>		VIA VALLE n. 10 piano: T;										
<b>Notifica</b>		-					<b>Partita</b>	-		<b>Mod.58</b>	23	
<b>Annotazioni</b>		classamento proposto e validato (D.M. 701/94)										

#### INTESTATO

N.	DATI ANAGRAFICI	CODICE FISCALE	DIRITTI E ONERI REALI
1	COMUNE DI PORDENONE	80002150938*	(1) Proprieta' per 1/1
<b>DATI DERIVANTI DA</b>		RETTIFICA DI INTESTAZIONE ALL'ATTUALITA' del 16/11/2004 n. 6682.1/2004 in atti dal 17/11/2004 (protocollo n. PN0144672) Registrazione: Sede: INSERIMENTO C.F.	

Unità immobiliari n. 1

Visura telematica esente per fini istituzionali

Data : 12/06/2014

Ora : 17.49

## Stampa storica per immobile

### Situazione degli atti informatizzati al 31/05/2014

<b>Dati della richiesta</b>	<b>Comune di PORDENONE (Codice: G888)</b>		
<b>Catasto dei fabbricati</b>	<b>Foglio: 40</b>	<b>Particella: 1071</b>	<b>Sub.:</b>

#### Situazione dell'immobile dal 27/03/1999

N.	DATI IDENTIFICATIVI				DATI DI CLASSAMENTO							DATI DERIVANTI DA
	Sez.	Foglio	Particella	Sub.	Zona Cens.	Micro zona	Categoria	Classe	Consistenza	Superficie catastale	Rendita	
1		40	1071		-	-	C/4	U	1580 mq.		5.304,01	COSTITUZIONE del 27/03/1999 Accatastamento n.B00796.1/1999 in atti dal 27/03/1999
<b>Indirizzo:</b>					VIA VALLE n.10 Piano:T							
<b>Notifica:</b>					<b>Partita:</b>			1019633				
<b>Annotazioni:</b>												

#### Situazione degli intestati dal 16/11/2004

N.	DATI ANAGRAFICI	CF/PI	DIRITTI E ONERI REALI
1	COMUNE DI PORDENONE con sede a SCONOSCIUTO	80002150938	Proprieta` per 100%
<b>DATI DERIVANTI DA</b>		RETTIFICA DI INTESTAZIONE ALL"ATTUALITA" del 16/11/2004 N.D. n.6682.1/2004 in atti dal 17/11/2004	

#### Situazione degli intestati dal 27/03/1999

N.	DATI ANAGRAFICI	CF/PI	DIRITTI E ONERI REALI
1	COMUNE DI PORDENONE con sede a PORDENONE	80002150938	Proprieta` fino al 16/11/2004
<b>DATI DERIVANTI DA</b>		COSTITUZIONE del 27/03/1999 Accatastamento n.B00796.1/1999 in atti dal 27/03/1999	



Ufficio Provinciale di Pordenone - Territorio  
Servizi Catastali

# Visura per immobile

## Situazione degli atti informatizzati al 12/06/2014

Data: 12/06/2014 - Ora: 18.34.23 Fine

Visura n.: T295722 Pag: 1

<b>Dati della richiesta</b>	<b>Comune di PORDENONE ( Codice: G888)</b>
<b>Catasto Terreni</b>	<b>Provincia di PORDENONE</b> <b>Foglio: 40 Particella: 1071</b>

### Area di enti urbani e promiscui

N.	DATI IDENTIFICATIVI			DATI CLASSAMENTO					DATI DERIVANTI DA	
	Foglio	Particella	Sub	Porz	Qualità Classe	Superficie(m <sup>2</sup> )	Deduz	Reddito		
1	40	1071		-	ENTE URBANO	ha are ca 39 50		Dominicale	Agrario	FRAZIONAMENTO del 03/06/2004 n . 63820 .1/2004 in atti dal 03/06/2004 (protocollo n . PN0063820)
Notifica				Partita	1					

Unità immobiliari n. 1

Visura telematica esente per fini istituzionali



N=-3000

E=-1800

1 Particella: 1071

Comune: PORDENONE  
Foglio: 40  
Scala originale: 1:2000  
Dimensione cornice: 534.000 x 378.000 metri  
Prot. n. T293766/2014  
12-Giu-2014 18:25

MODULARIO  
F. - Catasto - 431



**MINISTERO DELLE FINANZE**  
**DIPARTIMENTO DEL TERRITORIO**

Ufficio Tecnico Erariale di PORDENONE

Pag. n. 1 di 1

**ELABORATO PLANIMETRICO**

Ubicazione e riferimenti catastali dell'immobile		
Comune <u>PORDENONE</u>	C.T. Sez. / Fgl. <u>40</u> Mapp. <u>1071</u>	
Via/piazza <u>VIA VALLE</u> n. <u>10</u>	C.E.U. Sez. / Fgl. <u>40</u> Mapp. <u>1071</u>	
ESTRATTO DI MAPPA	scala 1: <u>2.000</u>	Tipo mappale n. <u>4504</u> del <u>18.12.97</u>

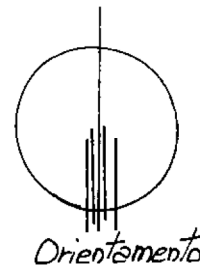
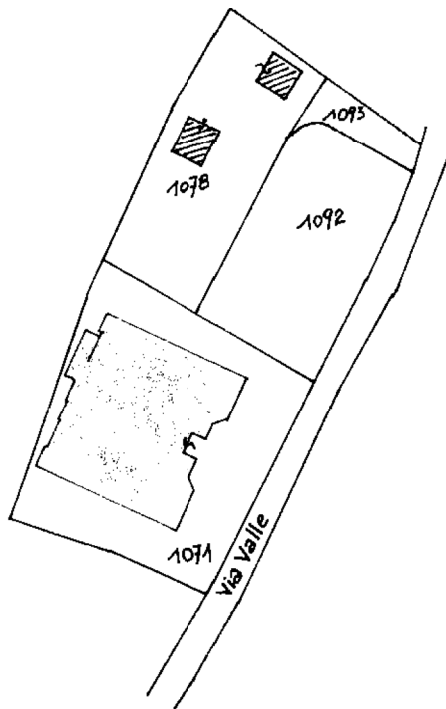

Roma - Istituto Poligrafico e Zecca dello Stato - P.V.

Catasto dei Fabbricati - Situazione al 28/02/2018 - Comune di PORDENONE (G888) - < Foglio: 40 - Particella: 1071 - Elaborato planimetrico >

<b>Riservato all'Ufficio Tecnico Erariale</b>	L'operatore	IL TECNICO
Protocollo <u>13496/99</u>		<u>05/03/99</u> data
Sostituisce il presente mod. EP/1 prot. _____		<u>Leopoldo Walter</u> firm. abbro.
Annullato e sostituito dal mod. EP/1 prot. _____		

MODULARIO  
F. - Catasto - 432



**MINISTERO DELLE FINANZE**  
**DIPARTIMENTO DEL TERRITORIO**

Ufficio Tecnico Erariale di PORDENONE

**ELABORATO PLANIMETRICO**

Pag. n. 1, di 1

Comune	Sezione	Foglio	Numero	Tipo mappale n.	del
<u>PORDENONE</u>	<u>/</u>	<u>40</u>	<u>1071</u>	<u>4504</u>	<u>18.12.97</u>

DIMOSTRAZIONE GRAFICA DEI SUBALTERNI ASSEGNATI

scala 1: 2000

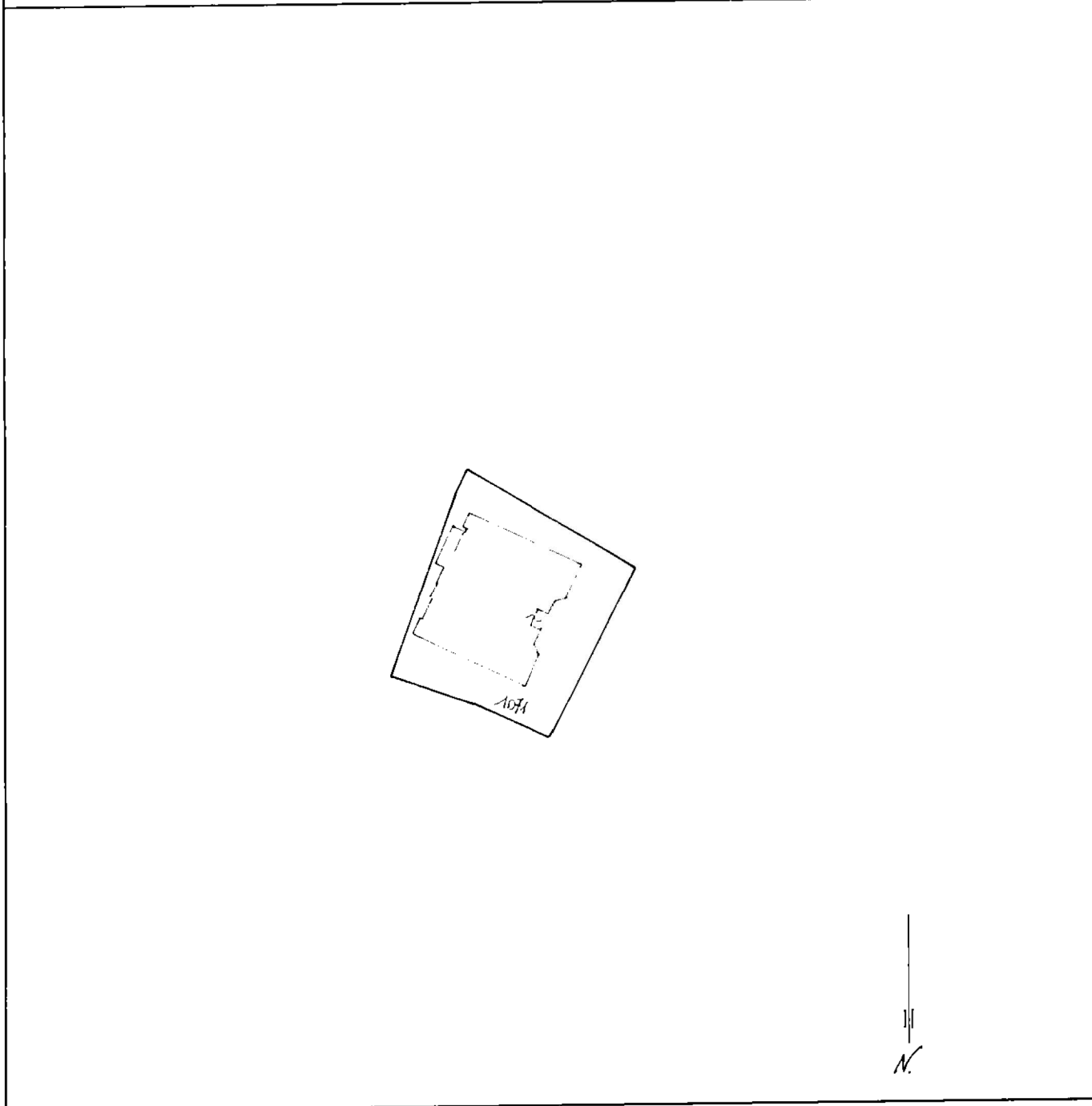

Catasto dei Fabbricati - Situazione al 28/02/2018 - Comune di PORDENONE (G888) - < Foglio: 40 - Particella: 1071 - Elaborato planimetrico >

**Riservato all'Ufficio Tecnico Erariale**

L'operatore

**IL TECNICO**

Protocollo

13496/99

05/03/99  
data

Ultima planimetria sostituita dal presente mod. EP/2 prot. ....

Annullato e sostituito dal mod. EP/2 prot. ....

*[Handwritten Signature]*  
firma e timbro



Planimetria di u.i.u. in Comune di PORDENONE via VALLE civ. 10

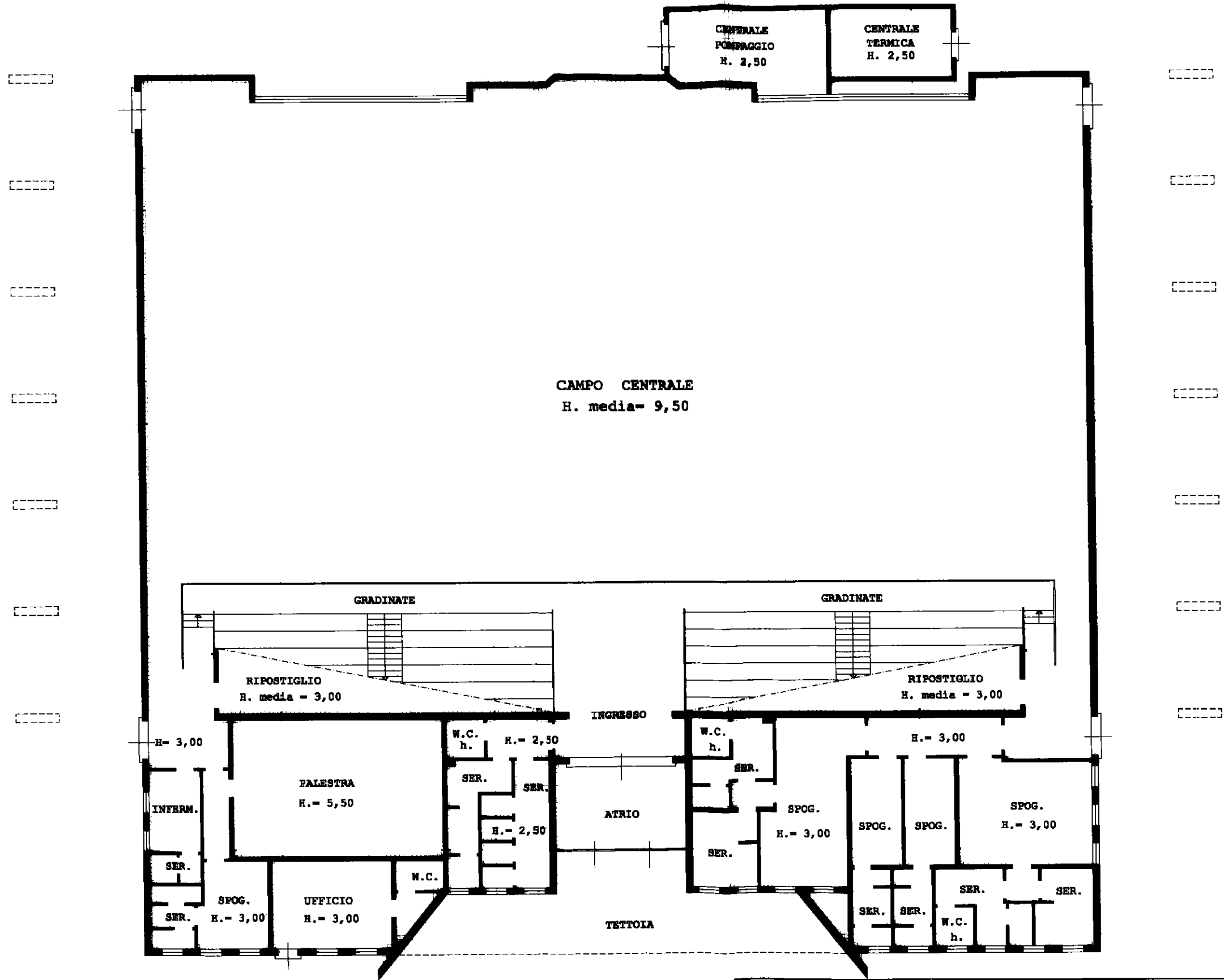

ORIENTAMENTO

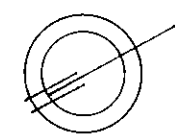

SCALA DI 1:200

PIANTA PIANO TERRA

Dichiarazione di N.C.   
Denuncia di variazione

Identificativi catastali  
F. 40  
n. 1071 sub. 1

Compilata dal Geometra DAL BELLO  
(Titolo, cognome e nome)  
WALTER dipendente Comunale  
Iscritto all'albo de " " " "  
della provincia di " " n. " "  
data 05.03.99 Firma Walter

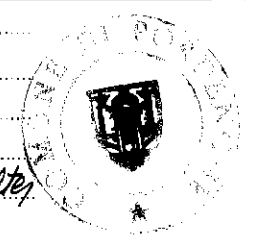

RISERVATO ALL'UFFICIO

3496/99